

Geometrický plán je podkladom na právne úkony, keď údaje doterajšieho stavu výkazu výmer sú zhodné s údajmi platných výpisov z katastra nehnuteľností

Vyhotovitel Ing. Bohuš Krištiak Horná 2167/77 Čadca 02201 IČO: 52100561		Kraj Žilinský	Okres Čadca	Obec Svrčinovec
		Kat. územie Svrčinovec	Číslo plánu 242/2019	Mapový list č. VKM
		GEOMETRICKÝ PLÁN		
		na zameranie rozostavanej stavby na pozemku p.č. 1568/2		
Vyhotovil		Autorizačne overil		Úradne overil Meno:
Dňa: 04.10.2019	Meno: Ing. Bohuš Krištiak	Dňa: 04.10.2019	Meno: Ing. Matej Byrtus	Dňa: Číslo:
Nové hranice boli v prírode označené múrmi		Náležitostami a presnosťou zodpovedá predpisom		Úradne overené podľa § 9 zákona NR SR č. 215/1995 Z.z. o geodézii a kartografii
Záznam podrobného merania (meračský náčrt) č. 1694		Pečiatka a podpis		
Súradnice bodov označených číslami a ostatné meračské údaje sú uložené vo všeobecnej dokumentácii		Pečiatka a podpis		

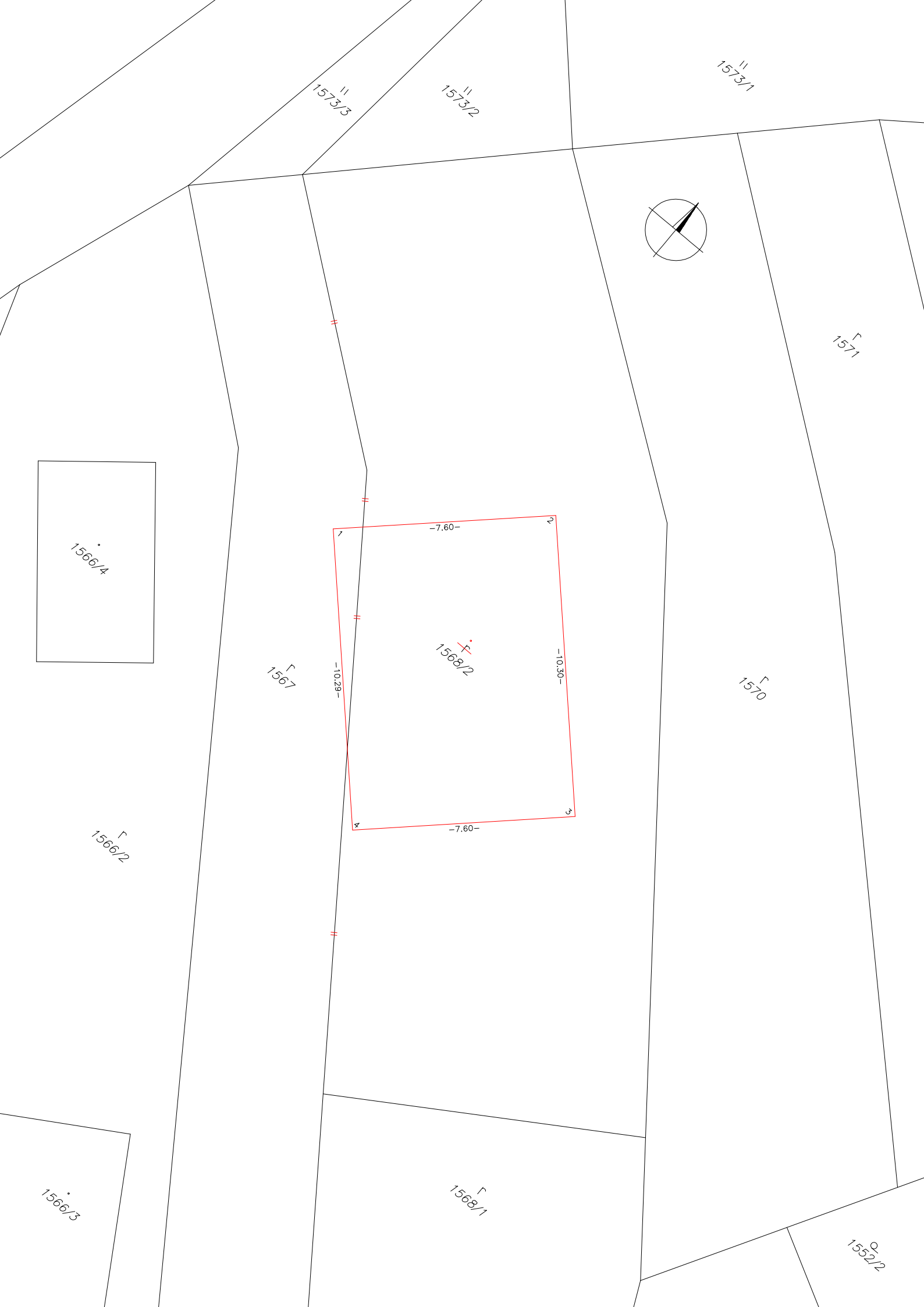

1573/3

1573/2

1573/1

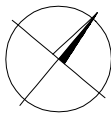

1571

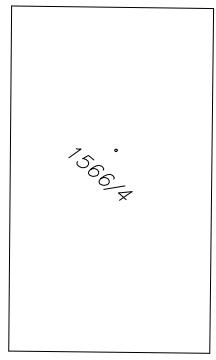

1566/14

1567

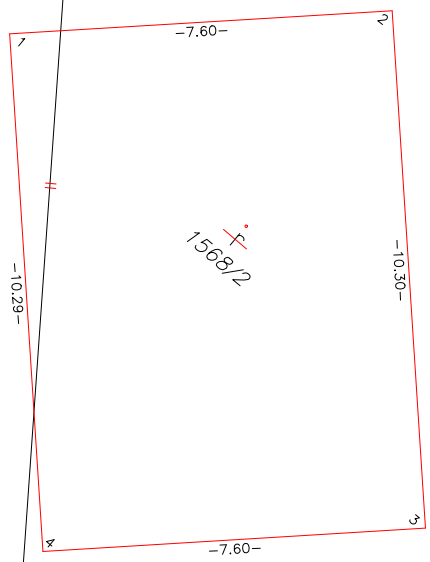

1568/2

1570

1566/2

1568/1

1566/13

1552/2

VÝKAZ VÝMER

str. 1

Doterajší stav			Zmeny					Nový stav								
Číslo PK vločky		parcely		Výmera		Druh pozemku	Diel	k parcele číslo	m ²	od parcely číslo	m ²	Číslo parcely	Výmera		Druh pozemku	Vlastník, (iná opráv. osoba) adresa, (sídlo)
LV	PK	KN	ha	m ²	ha								m ²	kód		
Stav právny je totožný s registrom C KN																
1233		1567		341	orná p.							1567		599	orná p. 1	Doterajší
1233		1568/2		336	orná p.							1568/2		78	zast.pl. 26 21	detto
Spolu:				677										677		

Legenda: kód spôsobu využívania 1 Pozemok využívaný pre rastlinnú výrobu, na ktorom sa pestujú obilniny, okopaniny, krmoviny, technické plodiny, zelenina...

26 Pozemok, na ktorom je rozostavaná stavba

kód druhu stavby

21 Rozostavaná budova